REGION ART

regionálna postupová súťaž a výstava neprofesionálnej výtvarnej tvorby Výtvarné spektrum

REGION ART

regionálna postupová súťaž a výstava neprofesionálnej výtvarnej tvorby Výtvarné spektrum

Vyhlasovateľ: Národné osvetové centrum Bratislava, z poverenia MK SR

Organizátor: Krajské osvetové stredisko v Nitre

Termín: 14. – 28. február 2019

Vernisáž: 14. február 2019 o 17. 00

Kurátorka: doc. PhDr. Adriana Récka, PhD.

Miesto konania: Krajské osvetové stredisko v Nitre

Odborná porota:

predsedníčka: doc. PhDr. Adriana Récka, PhD.

členovia: doc. Daniel Szalai, akad. maliar
Mgr. Peter Pauko

REGION ART 2019

V roku 2019 sa uskutočňuje už 56. ročník celoslovenskej súťaže a výstavy neprofesionálnej výtvarnej tvorby Výtvarné spektrum, ktorého vyhlasovateľom, zároveň odborným garantom je Národné osvetové centrum z poverenia Ministerstva kultúry Slovenskej republiky. Účasť na celoštátnej úrovni súťaže a prehliadky, ktorú s odbornou garanciou Národného osvetového centra organizuje Trenčianske osvetové stredisko v Trenčíne, je podmienená úspešnosťou v regionálnom a krajskom kole tejto postupovej súťaže. Regionálne kolo súťaže pre okresy Nitra, Šaľa, Zlaté Moravce tradične organizuje Krajské osvetové stredisko v Nitre v mesiacoch január – február.

Do súťaže Region Art 2019 v Nitre sa prihlásilo spolu 53 autorov so 185 dielami. Je potešujúce, že v aktuálnom roku sa zúčastňuje 19 nových autorov, ktorí v rámci tohto podujatia budú vôbec prvý krát súťažiť i vystavovať. V súvislosti s „rozložením síl" v jednotlivých kategóriách môžeme opäť konštatovať, že podobne ako aj v predchádzajúcich rokoch, najviac zastúpené sú aj v tomto ročníku dve kategórie. V kategórii B určenej pre autorov vo veku od 25 do 60 rokov súťažilo 22 účastníkov, do kategórie C pre tvorcov vo veku nad 60 rokov sa prihlásilo 20 autorov. Kategóriu A pre autorov vo veku od 15 do 25 rokov reprezentuje v našej regionálnej súťaži 6 tvorcov a v kategórii D vymedzenej pre insitnú tvorbu pre tvorcov od vekovej kategórie po dosiahnutí veku minimálne 15 rokov, sa predstaví tvorba 5 autorov. Novinkou pre aktuálny ročník regionálnej prehliadky súťažných prác je, že na výstave Region art 2019 v Nitre sa prezentuje každý účastník minimálne jedným výtvarným dielom. Túto skutočnosť môžeme vnímať, prirodzene, vo viacerých rovinách. Na jednej strane to pôsobí motivačne, pretože vychádza v ústrety potenciálnym účastníkom, u ktorých sa eliminuje strach z neúspechu v dôsledku možného vyradenia zo súťaže, na druhej strane kladie na tvorcov väčšiu zodpovednosť v kvalitatívnej rovine. Každý predsa túži prezentovať verejnosti to najlepšie zo svojej tvorby... V prípade, že sa tvorca do súťaže prihlásil iba s jedným dielom, o výbere je rozhodnuté. Porotu však teší, keď má možnosť zhodnotiť, posúdiť, ale aj oceniť autorove kvality na základe minimálne dvoch, troch prác. Tvorba a rovnako aj vnímanie vizuálneho umenia má subjektívny charakter, preto na objektívne zhodnotenie tvorivých stratégií jednotlivca je vhodnejšia reprezentatívnejšia (početnejšia) vzorka. Kritériá hodnotenia definované propozíciami súťaže – sila výpovede diela, celkový výraz práce, osobitosť výtvarného stvárnenia a myšlienka diela, autenticita, originalita rukopisu a podanie myšlienky, proporčná stavba zobrazovaného predmetu, technické zvládnutie diela, kompozičné riešenie diela, farebné cítenie a odolnosť voči komerčnému tlaku a vizuálnej povrchnosti, sú napokon relevantným súborom požiadaviek zohľadňujúcim formálny, obsahový, ako aj významový kontext súťažných prác neprofesionálnych tvorcov výtvarného umenia. Mnohí z účastníkov tejto súťaže dokladajú svojimi dielami vysokú kvalitatívnu úroveň tvorby z pohľadu vyššie uvedených objektívnych hodnotiacich aspektov. Porota v rámci aktuálneho ročníka súťaže vyberala na udelenie ocenení a čestných uznaní spomedzi veľa zaujímavých a hodnotných diel, o čom svedčí aj počet cien a čestných uznaní v jednotlivých kategóriách. Už tradične najviac zastúpená je maliarska disciplína, ale istým osviežením je široké spektrum použitých techník, v ktorom nechýba akvarel, olej, akryl ani pastel. Diapazón maliarskych stratégií a námetov je podobne bohatý, prehliadka súťažných prác napokon dobre ilustruje rôznorodé autorské prístupy zahrňujúce realistické až fotorealistické stvárnenie predlohy, štylizovanie vybraných motívov alebo abstraktné kompozície. V našom pestrom súbore nechýba kresba, grafika – lept a monotypia, keramika, textil – artprotis, koláž, asambláž a kombinovaná technika, tieto práce vhodne vyvažujú a dopĺňajú súbor maľovaných obrazov.

Ako významnú súčasť súťaže a prehliadky vnímame práce z dreva vytvorené účastníkmi v kategórii C a D, každé dielo z tohto tradičného materiálu predstavuje vo svojej kategórii pozoruhodný výsledok nielen tvorivej invencie, ale aj technicky mimoriadne dobre zvládnutej práce s daným materiálom.

Hlavným poslaním tohto súťažného podujatia je vytvorenie platformy pre prezentáciu, vzájomnú komparáciu, a možno aj konfrontáciu záujmovej tvorby neprofesionálnych výtvarníkov, a podporiť tak osobnostný rozvoj talentovaných ľudí v širokom spektre vekových kategórií. Veríme, že konštruktívna kritika a hodnotenie zo strany porotcov v rámci rozborového seminára pre účastníkov súťaže bude motiváciou a stimulom pre pokračovanie v ich tvorivom úsilí. Dvaja z porotcov sú v aktuálnom regionálnom kole súťaže sami skúsenými výtvarníkmi, zároveň výtvarnými pedagógmi, ktorým sú dôverne známe úskalia tvorivých procesov. Je veľmi pozitívne a potešujúce, že Krajské osvetové stredisko v Nitre vytvára vhodné podmienky pre systematický rozvoj tvorby neprofesionálnych výtvarníkov počas celého roka organizovaním pestrej palety odborných a záujmových podujatí, na ktorých je veľa príležitostí na rozvoj teoretických vedomostí, praktických zručností, vzájomnú výmenu skúseností, ako aj konštruktívny dialóg pod vedením erudovaných lektorov.

Vo svojom mene, ako aj v mene členov poroty – doc. akad. mal. Daniela Szalaia a Mgr. Petra Pauka prajem všetkým účastníkom regionálneho kola súťaže a prehliadky mnoho tvorivých síl a veľa radosti z úspešne realizovaných výtvarných nápadov. Zvlášť blahoželáme oceneným autorom na podujatí Region art 2019 v Nitre, zároveň pevne veríme, že budú náš región úspešne reprezentovať na krajskej i celoslovenskej súťaži a prehliadke.

Adriana Récka,
predsedníčka poroty

OCENENÍ AUTORI

Kategória A - autori od 15 - do 25 rokov

cena

Jakub Uher, Nitra	KOALícia I.,II. grafika

čestné uznanie

Klaudia Szerzödiová, Veľký Cetín	Drowning, kresba, Sunkissed, olej

Kategória B - autori od 25 - do 60 rokov

cena

Ľuboš Geday, Nitra	Dav, Húf, Křdeľ, akryl
Edita Slezáková Smiešková, Velčice	Lumihiutale, Snøfnugg, Snjókorn, akryl
Jana Tonkovičová, Nitra	Červienka I., II., akvarel

čestné uznanie

Denisa Adamová, Nitra	Na každom záleží, akryl
Mária Kmeťová, Veľký Cetín	Zima, Slzy, akryl
Pavel Kobliha, Nitra	Kvetové fantázie, Čarovná príroda, olej
Oľga Lacušková, Veľký Kýr	Misa - príliv, keramika

Kategória C - autori nad 60 rokov

cena

Július Haringa, Nitra	Európa, komb. technika
Dagmar Kinčíková, Nitra	Príboj na úsvite, Podvečerný príboj, olej
	Starý kráľ, akryl
Viktor Šimek, Žirany	Krajinka, Krajinka -pastviny, olej
	Kytica vo váze II, akvarel

čestné uznanie

Karola Absolonová, Nitra	Som iný, ale sa mi darí, Jesenné odzelenenie, olej

Gabriela Kažimírová, Nitra	Lúka, akryl, Spomienka na detstvo - reinterpretácia Oresta Dubaya, Vzájomnosť - parafráza Oresta Dubaya, grafika
Mikuláš Láng, Trnovec n/ Váhom	Misky, vázy, drevorezba
Juraj Olšanský, Nitra	Art, asambláž
Júlia Winklerová, Nitra	Zasnežený most cez potok 4, 5, Na obzore tanky - Údolie smrti, akvarel

Kategória D - autori od 15 rokov - autori so špecifickým výtvarným prejavom, insitné umenie

cena

Karol Ťažár, Podhorany-Sokolníky	Rok vo vinohrade, drevorezba

čestné uznanie

Katarína Kolečániová, Nitra	Zimná krajinka I., akryl
Marek Poliak, Malý Lapáš	Dražovský kostol, tuš, Charlie Chaplin, koláž

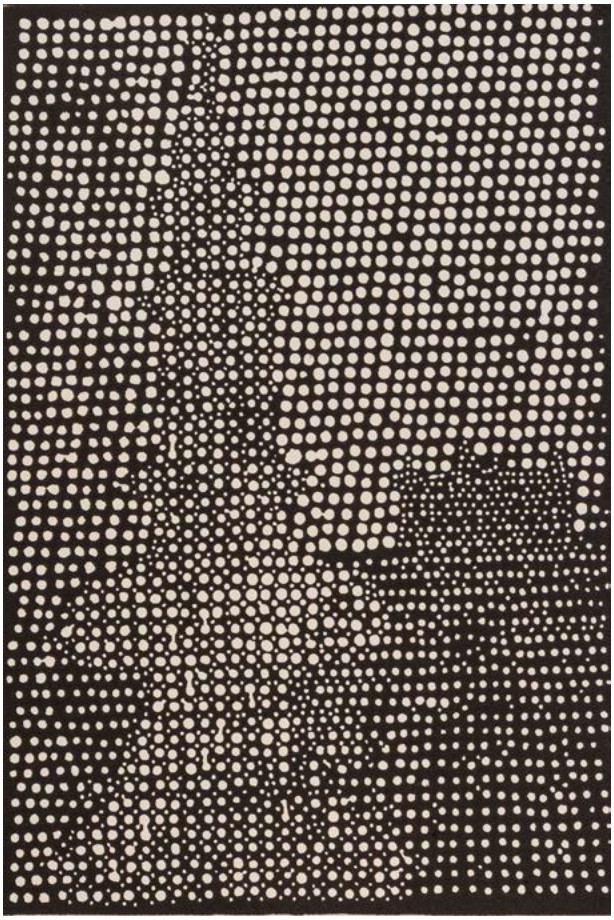

Gabriela Kažimírová, Spomienka na detstvo
- reinterpretácia Oresta Dubaya, linoryt, čestné uznanie

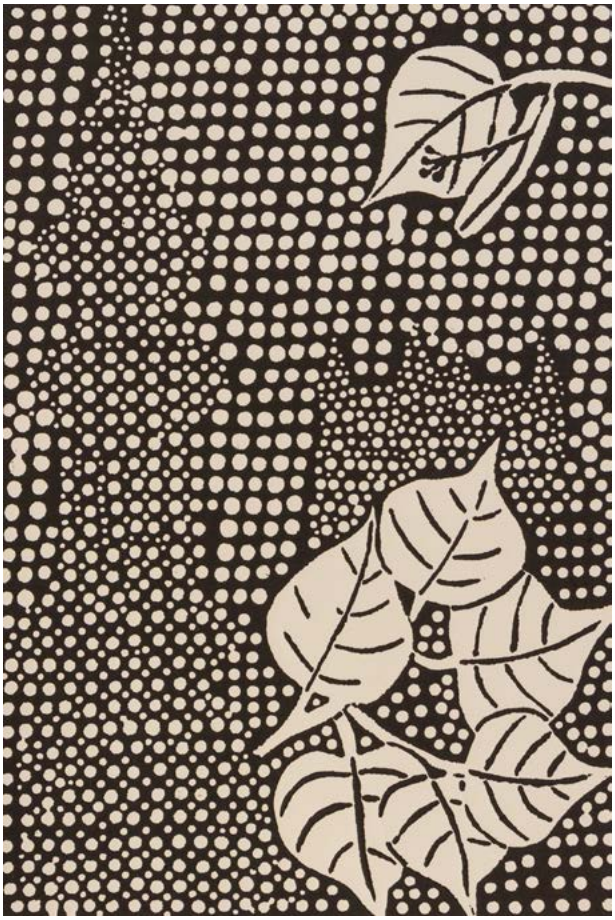

Gabriela Kažimírová,Vzájomnosť
- parafráza Oresta Dubaya, linoryt, čestné uznanie

Gabriela Kažimírová, Lúka
akryl, čestné uznanie

Edita Slezáková Smiešková, Snøfnugg
akryl, cena

Edita Slezáková Smiešková, Snjókorn
akryl, cena

Edita Slezáková Smiešková, Lumihiutale
akryl, cena

Jana Tonkovičová, Červienka I.
akvarel, cena

Jana Tonkovičová, Červienka II.
akvarel, cena

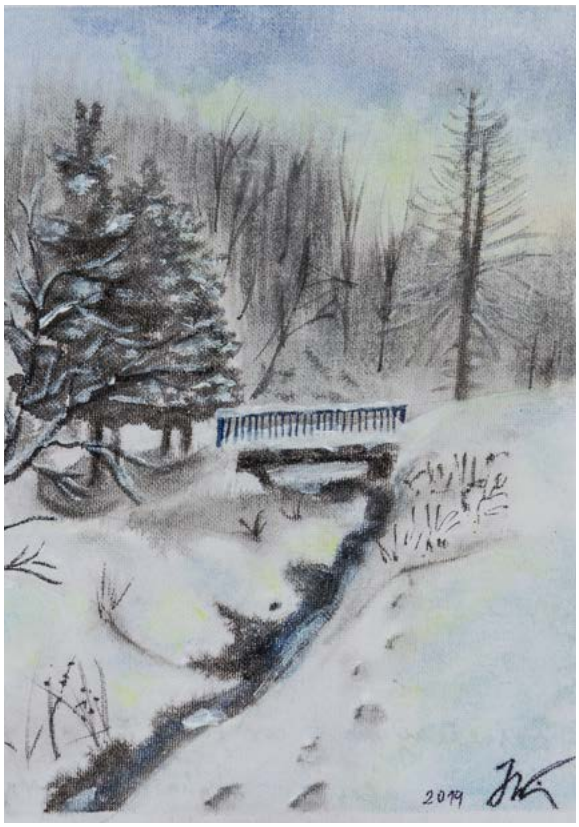

Júlia Winklerová, Zasnežený most cez potok 4
akvarel, čestné uznanie

Júlia Winklerová, Zasnežený most cez potok 5
akvarel, čestné uznanie

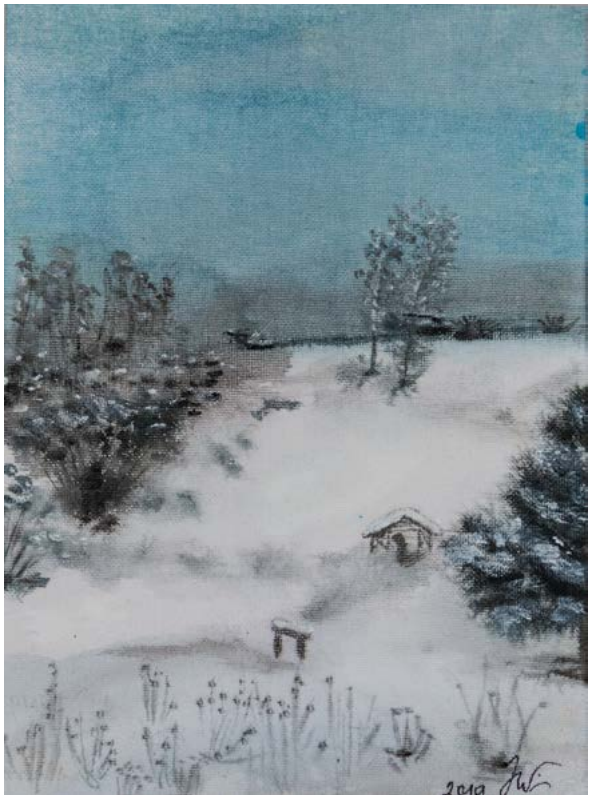

Júlia Winklerová, Na obzore tanky - údolie smrti
akvarel, čestné uznanie

Jakub Uher, KOALícia I.
grafika, cena

Jakub Uher, KOALícia II.
grafika, cena

Július Haringa, Európa
komb. technika, cena

Juraj Olšanský, Art
asambláž, čestné uznanie

Karola Absolonová, Jesenné odzelenenie
olej, čestné uznanie

Karola Absolonová, Som iný, ale darí sa mi
olej, čestné uznanie

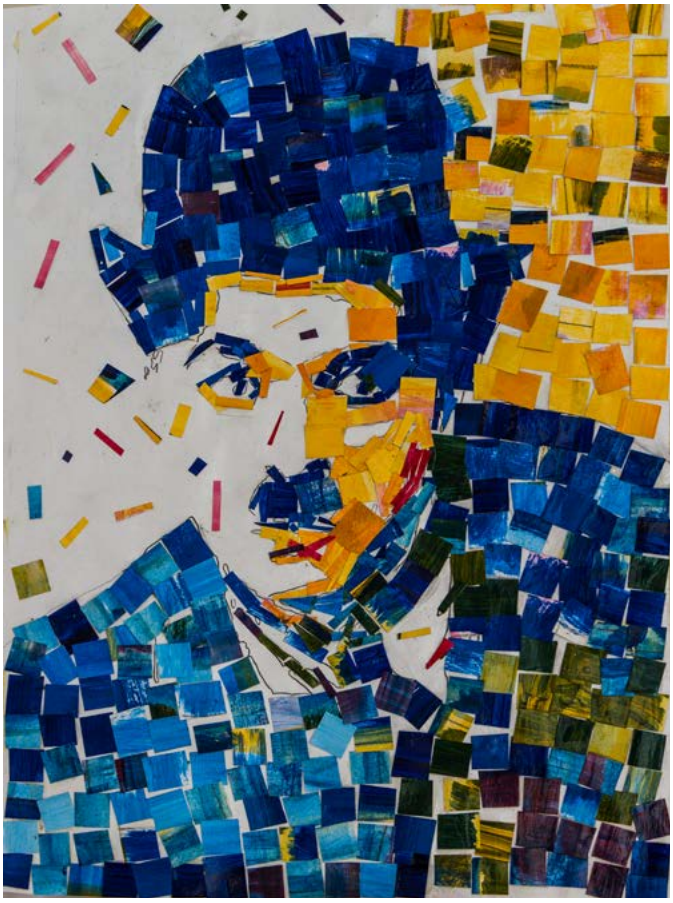

Marek Poliak, Charlie Chaplin
koláž, čestné uznanie

Marek Poliak, Dražovský kostol
tuš, čestné uznanie

Karol Ťažár, Rok vo vinohrade I.
drevorezba, cena

Karol Ťažár, Rok vo vinohrade II.
drevorezba, cena

Karol Ťažár, Rok vo vinohrade III.
drevorezba, cena

Karol Ťažár, Rok vo vinohrade IV.
drevorezba, cena

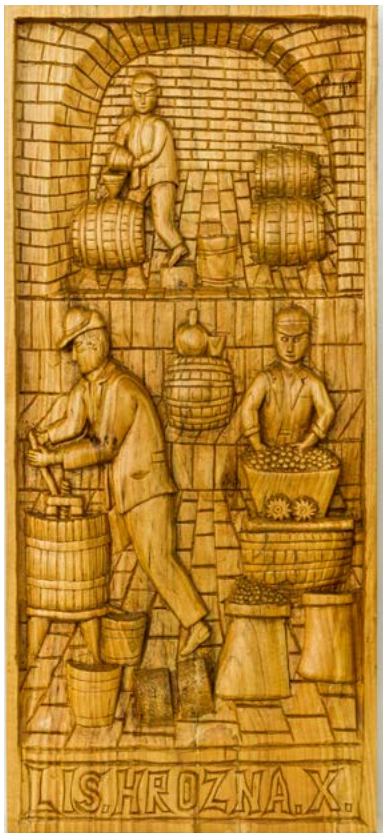

Karol Ťažár, Rok vo vinohrade V.
drevorezba, cena

Karol Ťažár, Rok vo vinohrade VI.
drevorezba, cena

Katarína Kolečániová, Zimná krajinka I.
akryl, čestné uznanie

Mária Kmeťová, Slzy
akryl, čestné uznanie

Mária Kmeťová, Zima
akryl, čestné uznanie

Klaudia Szerzödiová, Drowning
kresba, čestné uznanie

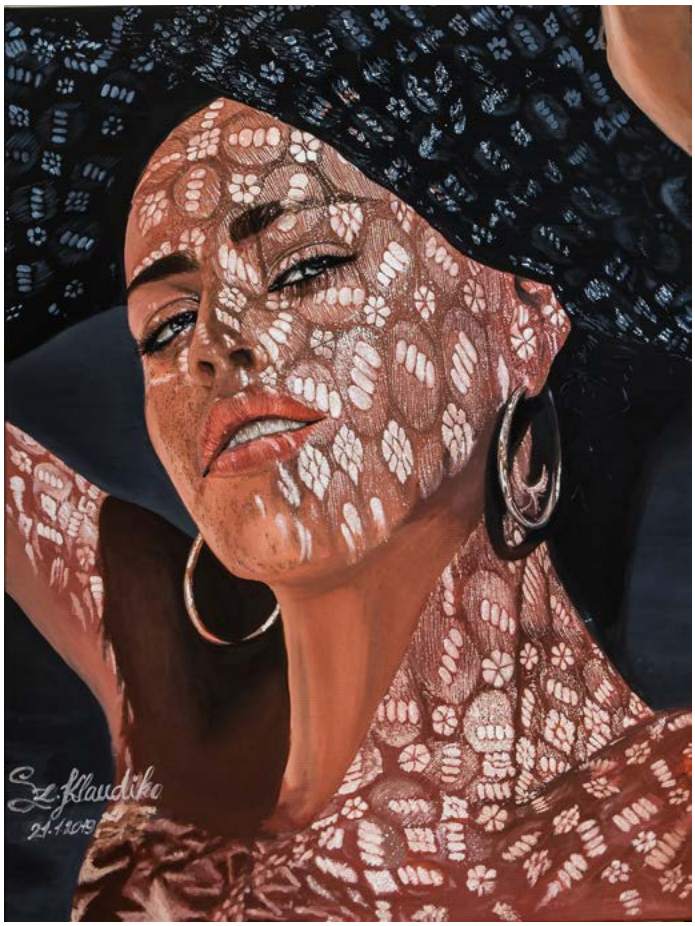

Klaudia Szerzödiová, Sunkissed
olej, čestné uznanie

Mikuláš Láng, Misa
drevorezba, čestné uznanie

Mikuláš Láng, Misa II.
drevorezba, čestné uznanie

Mikuláš Láng, Misa III.
drevorezba, čestné uznanie

Mikuláš Láng, Misa IV.
drevorezba, čestné uznanie

Mikuláš Láng, Váza I.
drevorezba, čestné uznanie

Mikuláš Láng, Váza II.
drevorezba, čestné uznanie

Denisa Adamová, Na každom záleží
akryl, čestné uznanie

Oľga Lacušková, Misa - príliv
keramika, čestné uznanie

Pavel Kobliha, Kvetové fantázie
olej, čestné uznanie

Pavel Kobliha, Čarovná príroda
olej, čestné uznanie

Viktor Šimek, Kytica vo váze II.
akvarel, cena

Viktor Šimek, Krajina-pastviny
olej, cena

Viktor Šimek, Krajinka
olej, cena

Dagmar Kinčíková, Starý kráľ
akryl, cena

Dagmar Kinčíková, Podvečerný príboj
akryl, cena

Dagmar Kinčíková, Príboj na úsvite
akryl, cena

Ľuboš Geday, Húf
akryl, cena

Ľuboš Geday, Kŕdeľ
akryl, cena

Ľuboš Geday, Dav
akryl, cena

Zoznam vystavujúcich autorov

Kategória A - autori od 15 - do 25 rokov

Černušková Karolína, Nitra	Summer night-interpretácia, akryl
Jiránek Samuel, Nitra	Subscribe to PewDiePie, komb. technika
Majerčíková Karin, Veľký Lapáš	Safari, komb. technika
Sárközyová Martina, Nitra	Hallstatt, Paríž mojimi očami, olej
Szerzödiová Klaudia, Veľký Cetín	Drowning, kresba, Sunkissed, olej
Uher Jakub, Nitra	KOALícia I.,II. grafika

Kategória B - autori od 25 - do 60 rokov

Adamová Denisa, Nitra	Na každom záleží, akryl
Borguľová Katarína, Nitra	Vo víre, komb. technika
Ďurišová Darina, Nitra	Modrý sen, akryl
Geday Ľuboš, Nitra	Dav, Húf, Kŕdeľ, akryl
Halásová Tatiana, Nitra	Nádoba, keramika
Hamarová Drahomíra, Nitra	Súzvuk tónov, akryl
Kmeťová Mária, Veľký Cetín	Zima, Szy, akryl
Kobliha Pavel, Nitra	Kvetové fantázie, Čarovná príroda, olej
Kretter Martin, Nitra	Zimná krajinka, akryl
Kretterová Katarína, Nitra	Vánok, akryl
Lacušková Oľga, Veľký Kýr	Misa - príliv, keramika
Oravcová Mária, Nitra	Na samote, akryl
Píteková Romana, Svätoplukovo	Machom poprášené, keramika, Láska, grafika
Rešetka Tomáš, Nitra	Glenfinnan monument, akryl
Ruffer Ján, Nitra	Jeleň, komb. technika
Schindler Miroslav, Šaľa	Strom, olej
Slezáková Smiešková Edita, Velčice	Lumihiutale, Snøfnugg, Snjókorn, akryl
Ťažárová Mária, Nitra	Pestrofarebná radosť, Vesmírny kvet, akryl
Tonkovičová Jana, Nitra	Červienka I., II., akvarel
Varga Peter, Nitra	Farby lesa, akryl
Vilčeková Zuzana, Nitra	Portrét, akryl
Žembéryová Anna, Nitra	Povôd ľudstva, Každý potrebuje objatie - reinterpretácie, akryl

Kategória C - autori nad 60 rokov

Absolonová Karola, Nitra	Som iný, ale sa mi darí, Jesenné odzelenenie, olej
Árendášová Silvia, Nitra	Jesenné popoludnie a intuície na Lupke, akryl
Celeng František, Šaľa	Deti svetla, kôrorezba
Čupková Anna, Nitra	Prechádzka parkom - leto, akryl
Haringa Július, Nitra	Európa, komb. technika
Hrubošová Oľga, Nitra	Kvety kdesi I., akryl, Vo vetre III., olej
Hudecová Eva, Nitra	Tón hudby, akvarel
Chatrnúchová Elena, Šaľa	Rieka Váh a stromy, akryl
Kažimírová Gabriela, Nitra	Lúka, akryl, Spomienka na detstvo - reinterpretácia Oresta Dubaya, Vzájomnosť - parafráza Oresta Dubaya, grafika
Kinčíková Dagmar, Nitra	Príboj na úsvite, Podvečerný prístav, olej, Starý kráľ, akryl
Láng Mikuláš, Trnovec n/ Váhom	Misky, vázy, drevorezba
Liptaiová Oľga, Šaľa	Hetmín - vlčie maky, olej
Michlová Valéria, Nitra	Prosím Pane..., suchý pastel
Olšanský Juraj, Nitra	Art, asambláž, Hviezda nová, tapiséria, Hrad, drevo
Spišiak Miroslav, Nitra -Janíkovce	"Les?!" , komb. technika
Szentiványi Gabriel, Dlhá n/Váhom	Myšlienky, akryl,
Šimek Viktor, Žirany	Krajinka, Krajinka -pastviny, olej, Kytica vo váze II, akvarel
Tóth František, Šaľa	Už nikdy, Návrat na Slovensko, koláž
Urbaníková Emília, Nitra	Keď jeseň farbí, olej, Zátišie - narcisy, akryl
Winklerova Júlia, Nitra	Zasnežený most cez potok 4, 5, Na obzore tanky - Údolie smrti, akvarel

Kategória D - autori od 15 rokov - autori so špecifickým výtvarným prejavom, insitné umenie

Čupka Tomáš, Nitra	Cyril a Metod, sv. Bernadeta, akryl
Jilly Štefan, Veľké Zálužie	Oberačka - Prešovačka - Koštovačka, drevorezba
Kolečániová Katarína , Nitra	Zimná krajinka I., akryl
Poliak Marek, Malý Lapáš	Dražovský kostol, tuš, Charlie Chaplin, koláž
Ťažár Karol, Podhorany - Sokolníky	Rok vo vinohrade, drevorezba

REGION ART

Vydavateľ:	KRAJSKÉ OSVETOVÉ STREDISKO V NITRE
Zostavovateľ:	Zdenka Smrečková
Zodpovedná:	Daniela Gundová, riaditeľka KOS v Nitre
Grafický dizajn:	Peter Škorec
ISBN:	978 - 80 - 216 - 0145 - 1
Rok vydania:	2019